水　戸

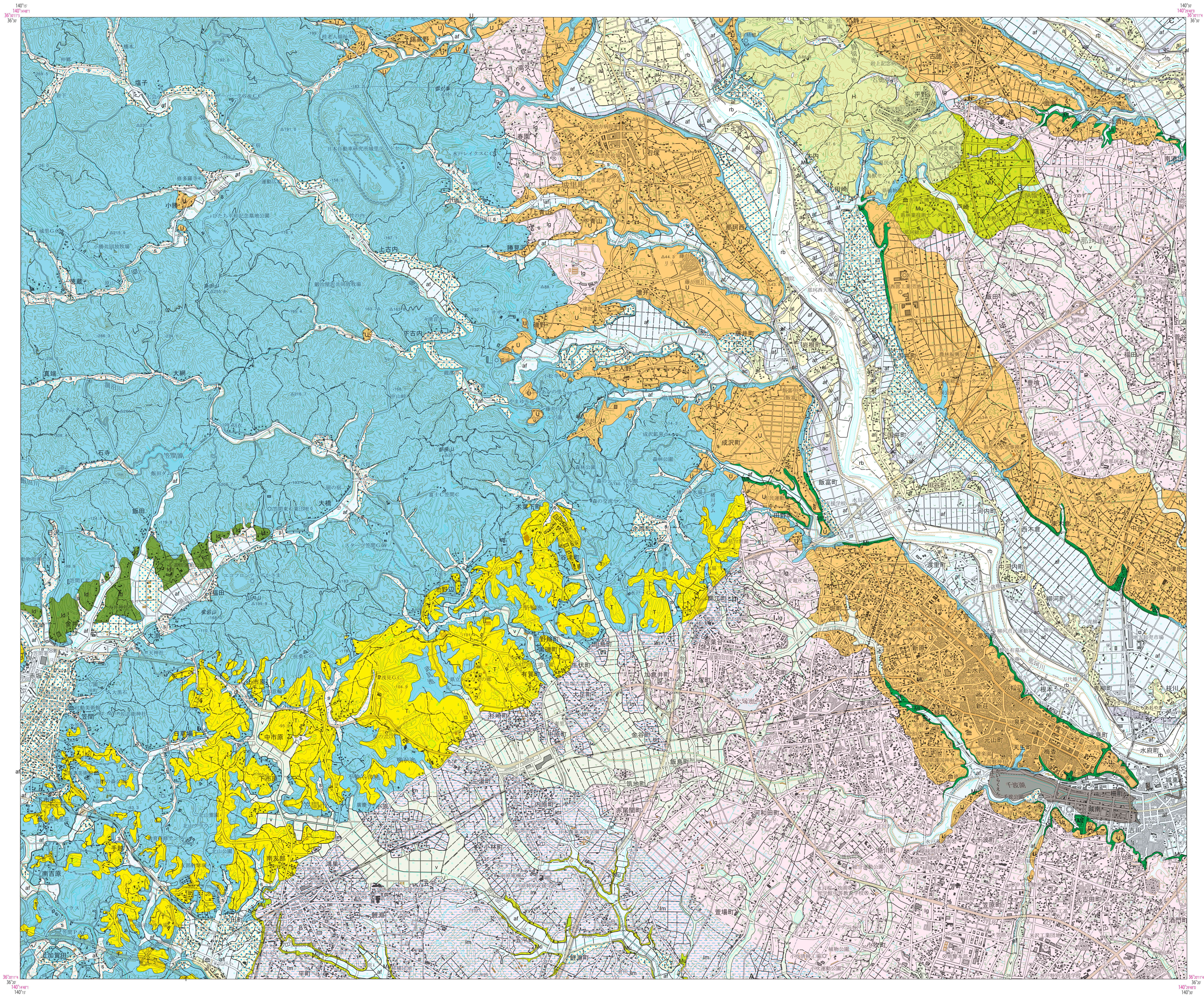

地形図は，北海道地図株式会社GISMAP®50000R+によります

1:50,000　　　等高線間隔は20m

1　0　1　2　3　4　5km