



雪中の地質調査

丹波地方は2月ともなると雪が深い。京都府船井郡瑞穂町三ノ宮質志は京都府下で唯一の大理石の産地である。この地方は二畳系の輝緑凝灰岩・粘板岩・チャート・石灰岩などからなっている。

大理石は石灰岩鉱床の周縁部にレンズ状をしていて露頭は写真のような直立した崖をなしている。私たちは品位や分布を調査するため除雪しながら露頭を探して サンプリングした。

写真では採石場の壁になっている露頭から「京錦」といわれている代表的な大理石をハンマーで採集しようとしている所である。

純白な雪と対称的な紅色の大理石の美しさには言葉で表現できない感動をあたえられた。

所内 第5回 写真コンクール入選作「雪中の調査」
鉱床部 非金属課 河田 茂 磨

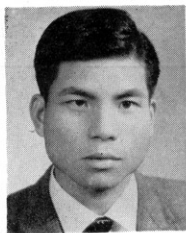

陳志賢氏

・中華民国の陳志賢氏
研修のため来所
ICA研修員として中華民国経済部の陳志賢氏は物理・化学探鉱法の研修のため去る11月26日来所した 研修期間は34年11月～35年

5月の6カ月間である。

- ・陶山技官帰国す
かねてIAE留学生としてフランスへ留学していた物理探査部陶山淳治技官は 去る11月5日無事帰国した。
- ・テオ チャイ コイ氏研修終る
ボルネオ・サラワク地質調査所員テオチャイコイ氏は地質調査所で 金属鉱床の基礎的研究の研修を修了し去る11月15日サラワクへ帰国した。

……地質調査所の出版物……

- ・地質調査所月報（第10巻第11号）

訂正 No.62 22頁下段の図面説明 東北日本内帯帯床区は東北日本内帯帯床区に 24頁人事往來の項の4行目 Mr. BiÖ... Mr. BiÖ 5行目 Mr. S. G....Dr. S. G... 9行目 Mr. Lee Sang kü は Mr. Lee Sang Kü 11行目 Mr. Ahmad Aziguddin は Mr. Ahmad Azizuddin にまた No.61 11頁の第17表の各年の国内鉱中の精鉱量のらんで鉄鉱・クロム鉄鉱・マンガン鉱・チタン鉱・モリブデン鉱・タングステン鉱は精鉱量を 他の鉱種は精鉱中の含有量を示す。

報 文

- 渡 辺 和 衛：静岡県大井川上流治山・治水調査報告
- 尾 原 信 彦：静岡県大井川水系赤石・奥日光向ダム地点地質調査概報
- 小村幸二郎：紀伊半島中部地域の層状含銅硫化鉄鉱床調査報告（その1）
- 小村幸二郎：紀伊半島中部地域の層状含銅硫化鉄鉱床調査報告（その2）
- 山 田 正 春：兵庫県関宮地区クロム鉄鉱鉱床調査報告
- 本間一郎・高木慎一郎・吉谷重政・田村芳雄：群馬県南部容水地盤電気探査報告
- 一関東西部地域調査 第11報一
- 大滝忠雄・松田武雄：有明海南部ならびに長崎県三ツ瀬地区重力探査報告

概 報

長崎県南高来郡千々石町千々石珪石鉱床概査報告

資 料

鉱物の共生関係の解析の熱力学的基礎 (1)